好旦 · 冷鸡蛋 | 照照 · 使用场景

照　照

用手机照一下，蛋自己说几天了



01 超市冷柜前

价牌只写「价格偏高」，不写数字。这盒没有牌子，也没有 logo。

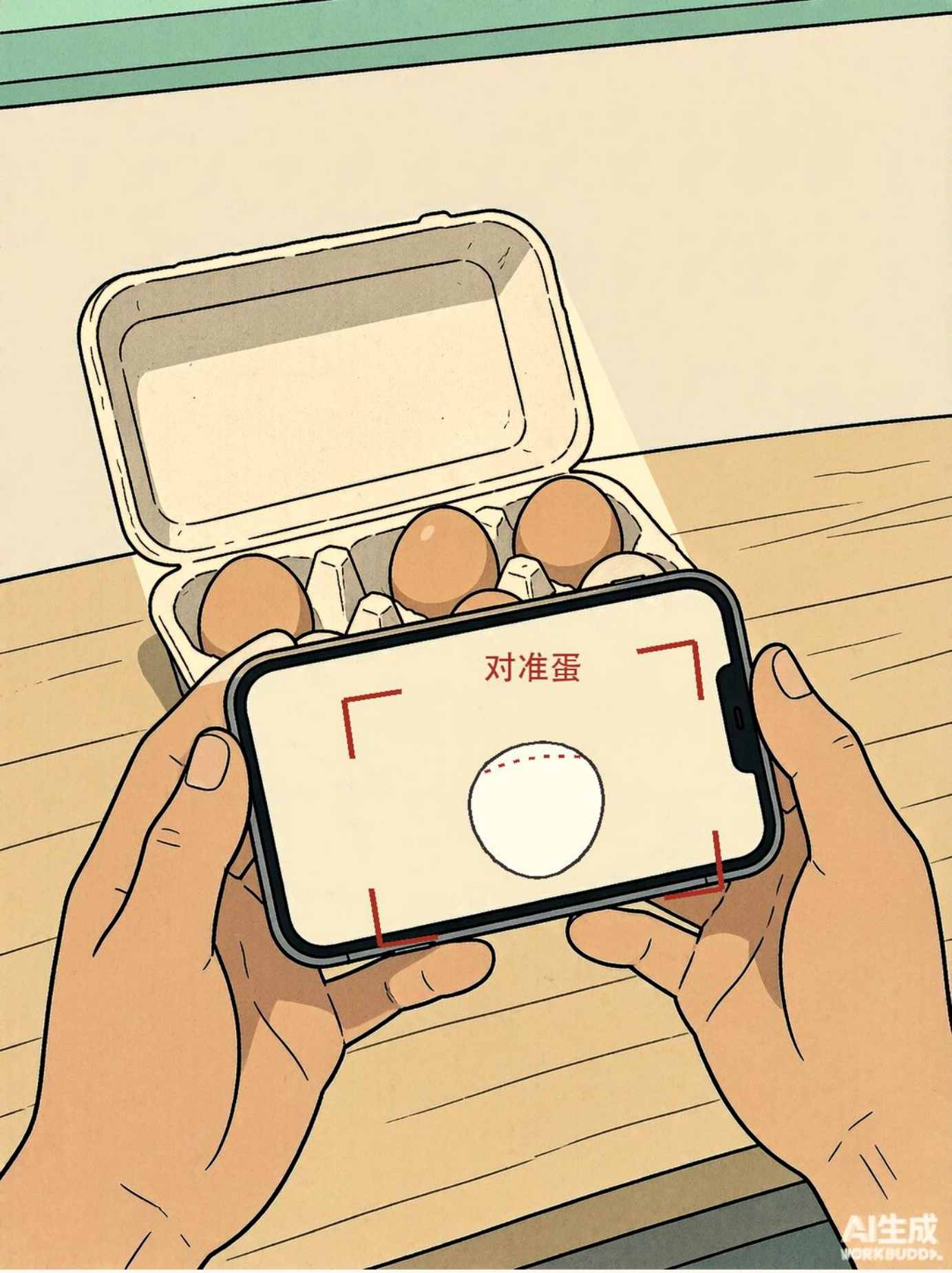

02 先照一张

平着照，正对侧面，离近一点。红框是取景框，虚线圈出气室。



03 坏蛋

气室偏大，就判「坏蛋」。不给毫米数，只写「估算」。



04 放回去

他把它推回冷柜，眉头皱了一下。不夸张，就一瞬的迟疑。



05 转身

旁边货架上还有一盒。他拿起来，再照一次。



06 好蛋

这次是「好蛋」。盒子落进购物篮。

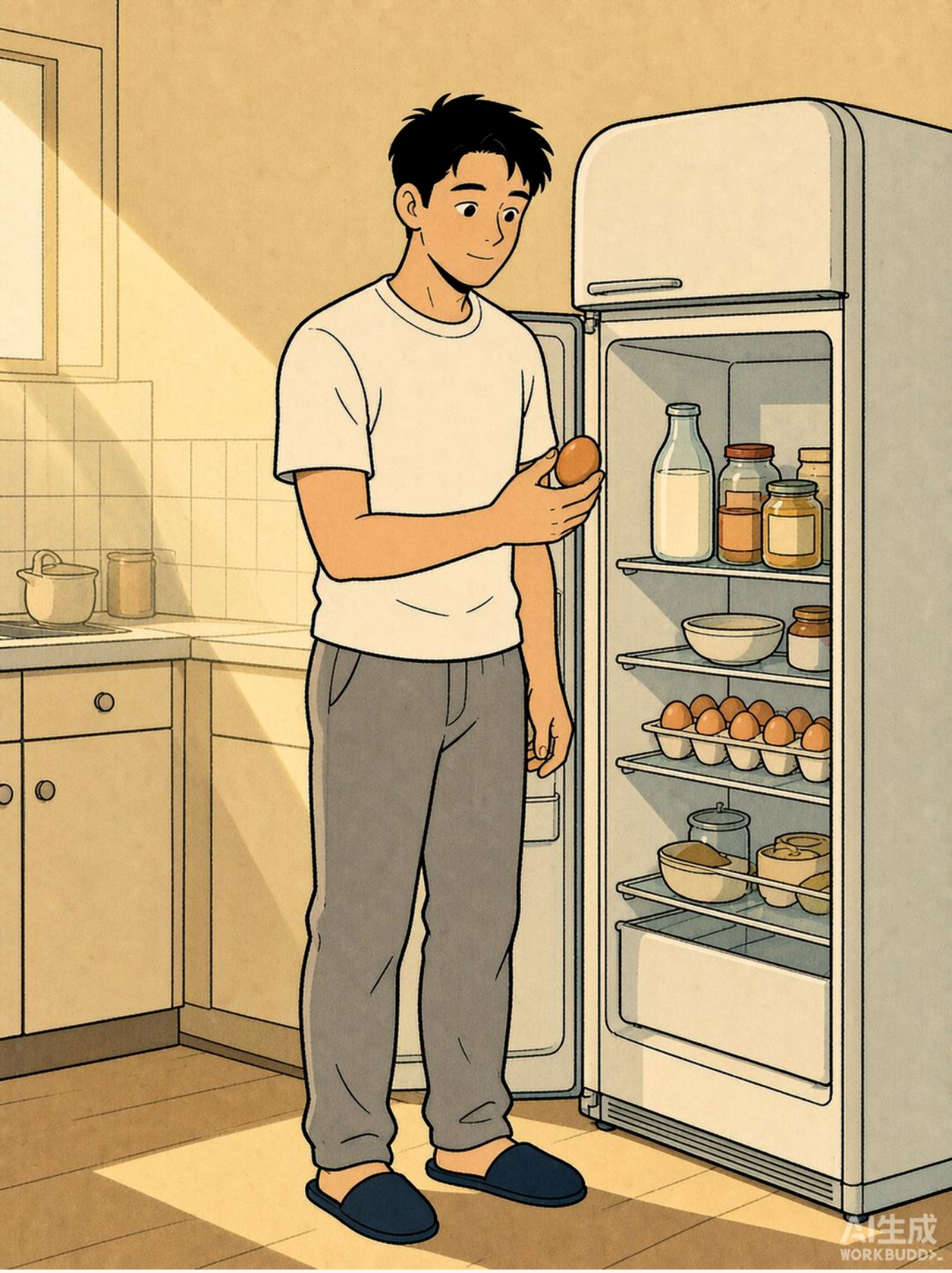

07

第二天早上七点

冰箱门开着，晨光斜进来。手里一枚蛋，还没照。



08 今天怎么吃

新鲜，七天内，最适合荷包蛋。一句话说完，不堆参数。

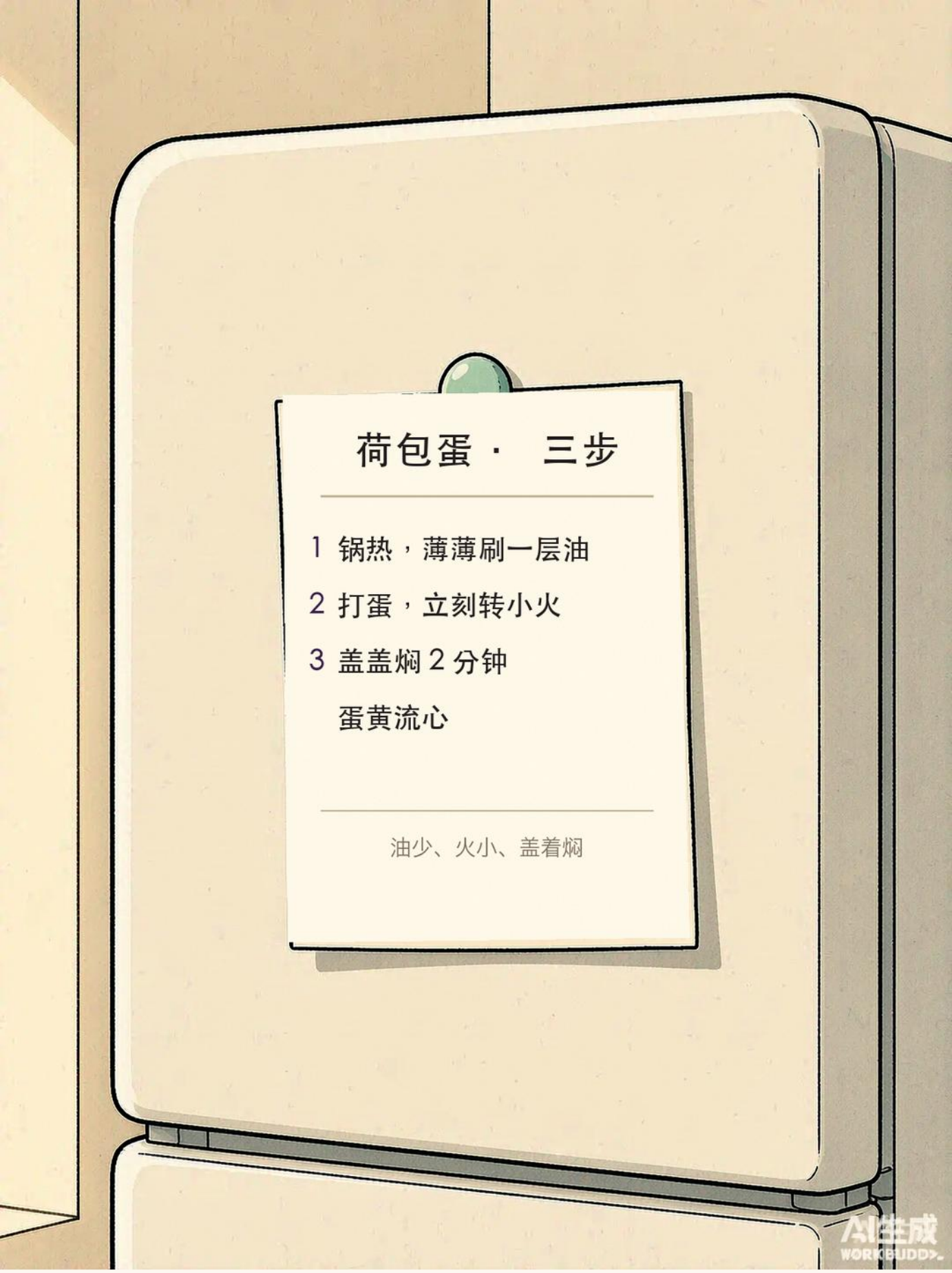

09

三步

冰箱门上贴着一张便签：锅热刷油、打蛋转小火、盖盖两分钟。



10 宴请自己

荷包蛋打在热米饭上，蛋黄还是流的。一个人，也值得摆一双筷子。

照

宴请自己
好好吃饭。

好旦 · 冷鸡蛋

无需注册 · 不分品牌 · 用结果说话